



2025

# BUKU SAKU

LAYANAN DAN FASILITAS  
KELURAHAN MANISREJO



<https://kelurahan-manisrejo.madiunkota.go.id/>

# DAFTAR ISI

- 1 Visi, Misi, dan Motto
- 2 Informasi Geografis
- 3 Layanan dan Fasilitas Kelurahan
- 4 UMKM Manisrejo
- 5 Wisata dan Edukasi Manisrejo
- 6 Kegiatan Masyarakat
- 7 Budaya Lokal
- 8 Sosial Media



# VISI, MISI, DAN MOTTO

# VISI

Mewujudkan Masyarakat Kota Madiun yang Mandiri Menyenangkan, Menyejukkan dan Mensejahterahkan dalam Suasana Tertib dan Aman.

# MISI

1. Menciptakan Kualitas Pelayanan yang Baik dan Sopan.
2. Memberdayakan Aparat dan Masyarakat untuk Mencapai Kemandirian dalam Pembangunan dan Peningkatan Kesejahteraan dalam Kondisi Stabilitas Keamanan dan Ketertiban yang Mantap.

# MOTTO

**Masyarakat Puas, Kami Puas**





# INFORMASI GEOGRAFIS

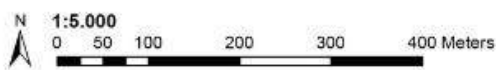
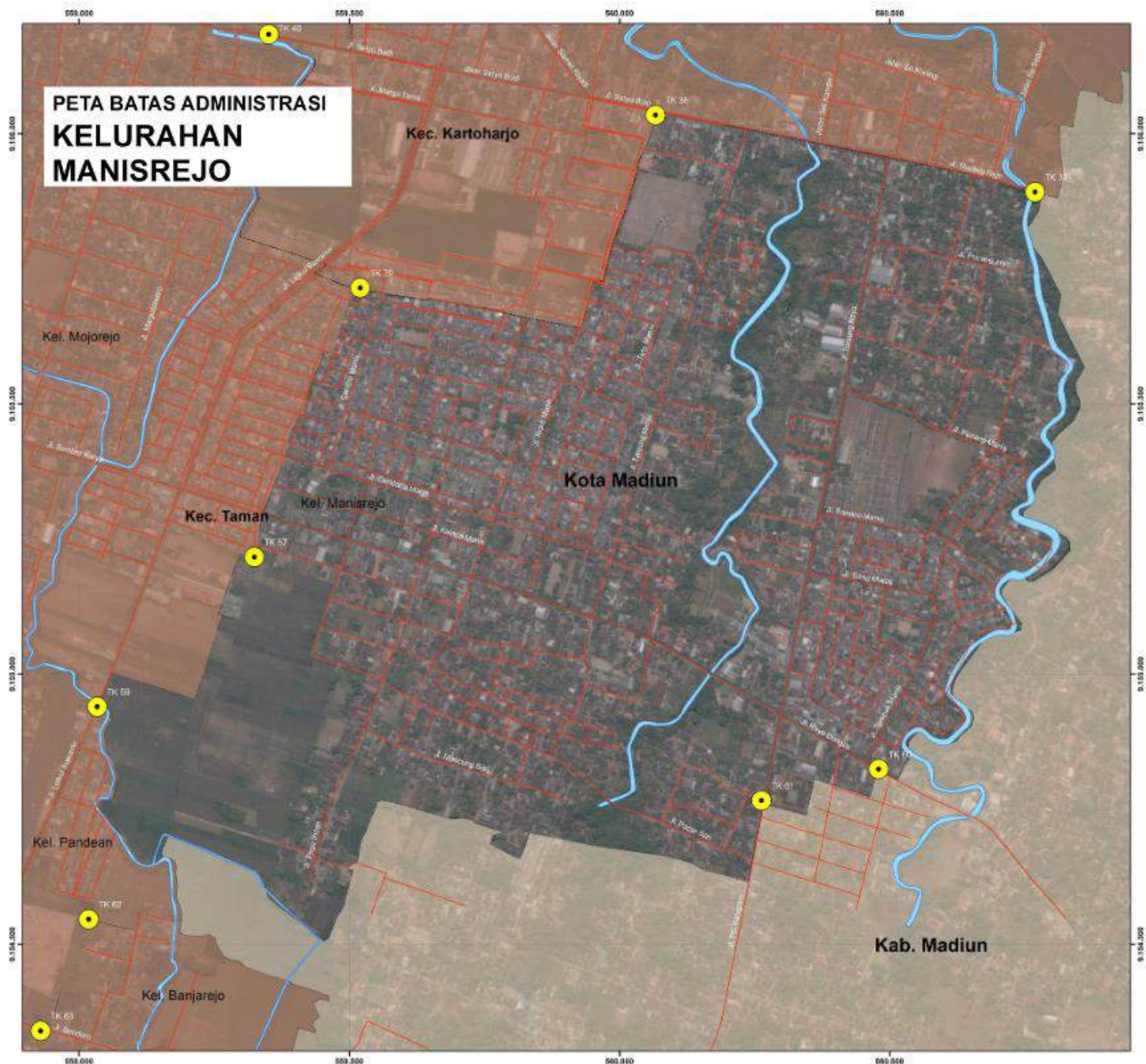

**PETUNJUK LETAK PETA**

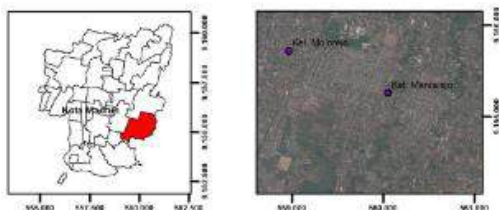

PROYEKSI ..... UNIVERSAL TRAVERSE MERCATOR (UTM)  
 SISTEM GRID .. UNIVERSAL TRAVERSE MERCATOR (UTM) ZONA 49S  
 DATUM HORIZONTAL ..... WGS 1984

**KETERANGAN**

**JARINGAN**

- Jalan
- Jalan Kereta Api

**BATAS ADMINISTRASI**

- Batas Kecamatan
- Batas Kelurahan
- Patok Tapal Batas

**PERAIRAN**

- Sungai

**DAFTAR KOORDINAT PATOK BATAS**

Titik Patok	Lintang	Bujur	X	Y
TK 37	7° 38' 9.982" S	111° 32' 5.467" E	590709	9152892
TK 38	7° 38' 5.377" S	111° 32' 40.535" E	590607	9156034
TK 39	7° 38' 15.813" S	111° 32' 22.719" E	590620	9155714
TK 57	7° 38' 32.042" S	111° 32' 18.338" E	590324	9155216
TK 58	7° 38' 41.078" S	111° 32' 6.851" E	590333	9154639
TK 59	7° 38' 44.783" S	111° 32' 54.256" E	590485	9154324
TK 61	7° 38' 46.879" S	111° 32' 46.984" E	590263	9154706

# INFORMASI GEOGRAFIS



## Luas Wilayah

0.92 km<sup>2</sup>



## Jumlah Penduduk



Perempuan  
51.2%  
8.120 jiwa



Laki-laki  
48.8%  
7.729 jiwa



Jumlah Penduduk  
15.849 jiwa

Data Bulan Juli 2024



# LAYANAN DAN FASILITAS KELURAHAN



# JAM PELAYANAN

Senin s.d. Kamis  
07.00 - 15.30

Jumat  
06.30 - 14.30

# MAKLUMAT PELAYANAN

1. Kami berjanji dan sanggup untuk melaksanakan pelayanan sesuai dengan standar pelayanan
2. Kami berjanji dan sanggup untuk memberikan pelayanan sesuai dengan kewajiban dan akan melakukan perbaikan secara terus menerus
3. Kami bersedia untuk menerima sanksi, dan /atau memberikan kompensasi apabila pelayanan yang di berikan tidak sesuai dengan standar

# JENIS - JENIS PELAYANAN

1. Pelayanan surat keterangan
  - Surat keterangan kematian
  - Surat keterangan permohonan nikah
  - Surat keterangan permohonan cerai
  - Surat keterangan tidak mampu
  - Surat keterangan berpergian
  - Surat keterangan persyaratan tambahan tunjangan anak
  - Surat keterangan domisi usaha
  - Surat keterangan kredit bank atau lembaga keuangan lainnya
  - Pengajuan surat keterangan catatan kepolisian/SKCK
  - Pengajuan nomor induk kesenian
  - Persyaratan pengajuan surat persetujuan lingkungan
  - Persyaratan pengajuan analisis dampak lalu lintas
2. Pelayanan surat keterangan untuk permohonan izin
  - Izin mendirikan bangunan/IMB
  - Izin usaha
  - izin keramaian
  - Izin penutupan jalan

3. Pelayanan konsultasi
  - o Konsultasi waris
  - o Konsultasi pertanahan
  - o Konsultasi pendaftaran penduduk dan pencatatan sipil
4. Pelayanan pemantauan pelaksanaan pemberian bantuan pada masyarakat
5. Pelayanan permintaan data terkait pemerintahan kelurahan
6. Pelayanan usulan data penerima bantuan sosial
7. Pelayanan penerimaan usulan musrenbang
8. Pelayanan pengaduan masyarakat
9. Pelayanan legalisasi
  - o Legalisasi pernyataan ahli waris
  - o Legalisasi proposal bantuan hibah
  - o Legalisasi persyaratan pendaftaran TNI/POLRI
  - o Legalisasi Reelas
  - o Legilasi Model C/Tunjangan Keluarga/KP4

## PENGADUAN



**WA Awak Sigap! 0811-3135-700**



**[kotamadiun.lapor.go.id](http://kotamadiun.lapor.go.id)**



**Lapor Admin! 0852-3550-7499**



# Si Apel Manis

Si Apel Manis merupakan Sistem Informasi Aplikasi Pelayanan Online Manisrejo. Pelayanan ini terdiri dari 5:



1. Permohonan SKCK

(Surat Keterangan Catatan Kepolisian)

Scan QR atau link berikut: <https://shorturl.at/kKjdJ>



2. Permohonan SKTM

(Surat Keterangan Tidak Mampu)

Scan QR atau link berikut: <https://shorturl.at/sb5hn>



3. Permohonan SKU

(Surat Keterangan Usaha)

Scan QR atau link berikut: <https://shorturl.at/nF9La>



4. Permohonan SKBN

(Surat Keterangan Beda Nama)

Scan QR atau link berikut: <https://shorturl.at/SBnHZ>



5. Permohonan SKK

(Surat Keterangan Kehilangan)

Scan QR atau link berikut: <https://shorturl.at/rLbS2>



Jika memiliki pertanyaan atau kendala dalam pengisian formulir pelayanan, dapat menghubungi admin Si Apel Manis, yaitu Bu Dewi A.A. pada link berikut <https://wa.me/6285235507499> atau dapat scan QR di kiri atas halaman ini.

# Pecel Tumpang



Pecel Tumpang (**Pelayanan Cepat Langsung Hemat Waktu dan Gampang**)

Aplikasi online untuk permohonan:

- SKCK
- SKBN
- Keterangan belum menikah
- SKTM
- SKK
- Surat pernikahan N1
- SKU
- Pernyataan penghasilan
- Harga tanah

Untuk mengakses layanan tersebut, silahkan mengunjungi halaman:

<https://peceltumpang.madiunkota.go.id/>

atau dapat scan QR di atas.

# Apel Cetar



085235507499 - Dewi A. A.

Apel Cetar atau **Aplikasi Pelayanan Cepat, Tanggap, dan Akurat** merupakan aplikasi untuk pelayanan secara online.

**Daftar layanan:**

- Pengaduan masyarakat
- Konsultasi
- Permohonan informasi
- Pelayanan surat menyurat.

Untuk mengakses layanan tersebut, dapat langsung menghubungi Admin Apel Cetar, yaitu Bu Dewi A.A. pada link berikut <https://wa.me/6285235507499> atau dapat scan QR di atas.



# Si Manis



082257124760 - Setiawan

Si Manis atau **Sarana Insani Mobil Sehat Gratis** merupakan sarana Mobil Ambulance dan Mobil Siaga. Adapun daftar layanan yang tercakup diantaranya:

- Pelayanan kesehatan ketika sakit
- Pengantar ke pemakaman
- Pelayanan umum khususnya lansia, dsb.

Untuk mengakses layanan tersebut, dapat langsung menghubungi Admin Si Manis, yaitu Pak Setiawan pada link berikut <https://wa.me/6282257124760> atau dapat scan QR di atas.

# Inovasi Kamtibmas



Inovasi Kamtibmas atau **Keamanan dan Ketertiban Masyarakat** merupakan suatu inovasi layanan online untuk pengaduan dan pelaporan online masyarakat terkait **gangguan keamanan dan ketertiban masyarakat**. Adapun daftar layanan yang tercakup diantaranya:

- Call center siaga
- Simpati atau Simpanan Sepenuh Hati.

Untuk mengakses layanan tersebut, masyarakat dapat mengisi formulir pengaduan dan pelaporan online pada halaman <https://bit.ly/PengaduanTrantibumManis> atau scan QR di atas.



# SYARAT-SYARAT PELAYANAN

1. Fotocopy KTP
2. Fotocopy KK
3. Surat Pengantar RT
4. Surat Pernyataan \*bila diperlukan
5. Dokumen Pendukung



Pelayanan Tidak  
Dipungut  
Biaya/Gratis

# ALUR PELAYANAN

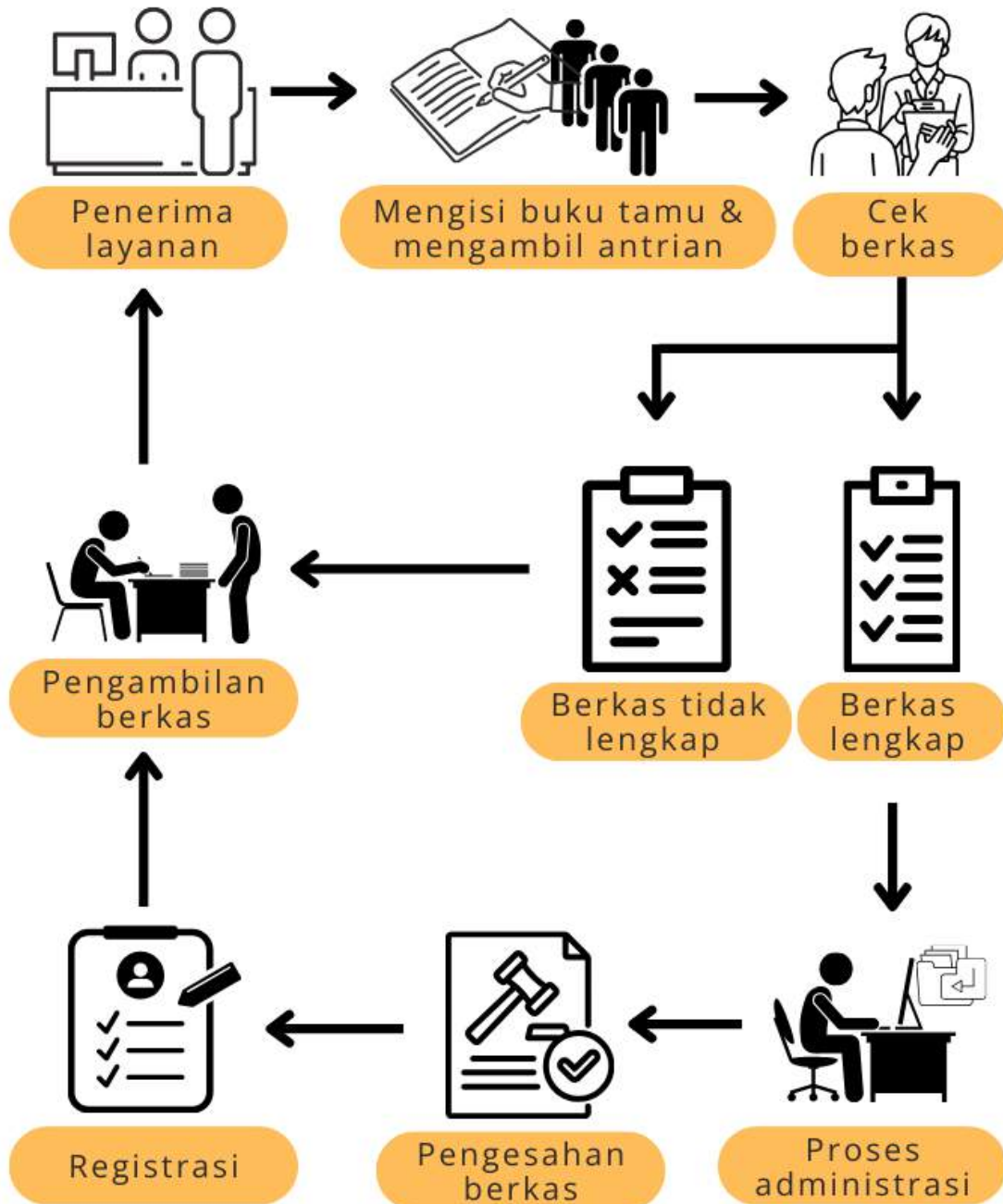



# UMKM MANISREJO



# UMKM MANISREJO

## UMKM BLUDER ISSMI



- **Bluder Issmi** adalah bisnis roti khas Madiun dengan metode proofing manual **tanpa pengawet** dan **tahan hingga 8 hari**.
- Bluder Issmi dipasarkan offline dan online hingga menjangkau pasar lokal sampai luar negeri.

## UMKM TAHU SUSU ECO



- **Tahu Susu Eco** dari Kota Madiun memiliki tekstur padat dan lembut saat digoreng.
- Harga mulai **Rp10.000,-** per kotak.
- Produk ini telah menjangkau **Surabaya, Malang, dan Yogyakarta**.

## LAPAK UMKM PAGU INDAH



- **UMKM Pagu Indah** di Kelurahan Manisrejo dibangun pemerintah pada 2020 untuk **memulihkan ekonomi masyarakat** akibat pandemi Covid-19.
- Lapak ini menjadi tempat bagi warga setempat untuk **berjualan** dan **mendorong aktivitas ekonomi**.

## UMKM BATIK SEPTI



- **UMKM Batik Septi** menawarkan **batik tulis kontemporer** dengan motif dan pewarnaan tegas yang cocok untuk semua kalangan.
- Produk ini diminati pelanggan sampai Jakarta, Solo, dan Surabaya, karena selalu **update** dengan **tren pasar**.



# WISATA DAN EDUKASI MANISREJO



# Potensi Wisata Manisrejo



## KAMPUNG TEMATIK DEWI RENGGANIS

Kampung Tematik merupakan salah satu inovasi Pemerintah Kota Madiun untuk mengatasi permasalahan pemenuhan kebutuhan dasar. Utamanya pada peningkatan kualitas lingkungan rumah tinggal warga miskin. Prasarana dasar permukiman. keberadaan kampung tematik bisa semakin mengembangkan potensi lokal yang sudah ada. Kampung Tematik Dewi Rengganis berada di dekat Lapak Pagu Indah, Kelurahan Manisrejo, Kecamatan Taman Kota Madiun.



## KP2L PARI MANDIRI

Kelompok Pekarangan Pangan Lestari (KP2L) "Pari Mandiri" beralamat di Jl. Pacar Sari RT. 019 RW. 006 Kelurahan Manisrejo Kecamatan Taman Kota Madiun. KP2L PARI MANDIRI di didirikan pada tahun 2021 oleh pak Slamet. KP2L PARI MANDIRI memiliki potensi untuk kemandirian pangan, pemberdayaan ibu-ibu PKK di sekitar dan sebagai sarana edukasi untuk masyarakat umum. KP2L PARI MANDIRI dapat menjadi potensi wisata yang dapat di kembangkan di Kelurahan Manisrejo.



# Potensi Wisata Manisrejo



## KAMPUNG PROKLIM

Kampung Proklim adalah program nasional yang bertujuan untuk mengendalikan perubahan iklim dengan melibatkan masyarakat dan pemangku kepentingan. Di Kelurahan Manisrejo terdapat kampung proklim yang tepatnya berada di RW 6 yang saat ini telah mendapat ini status ProKlim Mandiri menuju Lestari. Penghargaan Program Kampung Iklim (ProKlim) Lestari adalah penghargaan tertinggi dari Kementerian Lingkungan Hidup dan Kehutanan.



## RUANG TERBUKA HIJAU RESPATI MANIS

RTH Respati Manis Berlokasi di Jalan Respati Manis yang memiliki luas 700 meter persegi. Fasilitas yang terdapat di RTH Respati Manis antara lain wahana permainan anak, wahana rekreasi dan wahan olahraga yang dapat di dimanfaatkan untuk masyarakat. Ruang Terbuka Hijau memiliki peran strategis dalam menjaga keseimbangan ekologi, meningkatkan kualitas hidup, dan memberikan manfaat ekonomi.



# KEGIATAN MASYARAKAT



# Kegiatan Masyarakat

## KERJA BAKTI

### KERJA BAKTI SERENTAK

Kerja bakti dilakukan secara serentak oleh seluruh masyarakat Kelurahan Manisrejo di lingkungannya masing-masing.



## PERTEMUAN RUTIN RT/RW

### PRA MUSYAWARAH RT/RW

Pertemuan rutin RT/RW dilakukan oleh seluruh ketua RT/RW dengan Lurah Kelurahan Manisrejo. Pertemuan rutin RT/RW juga dapat melibatkan pra musyawarah, yang bertujuan untuk melaporkan kebutuhan fasilitas umum seperti perbaikan jalan.



## PERTEMUAN RUTIN KARANG TARUNA

### "MUDA WIRA KARYA"

Pertemuan rutin Karang Taruna "Muda Wira Karya" dilakukan oleh pengurus Karang Taruna Kelurahan Manisrejo. Pertemuan rutin ini biasa dilakukan untuk pembuatan laporan pertanggung jawaban program kerja.







# BUDAYA LOKAL

# Budaya Lokal

## BERSERI

### BERSIH DAN LESTARI

BERSERI merupakan tradisi Bersih Desa tiap Tahun Baru Islam untuk pemberdayaan masyarakat dalam pengelolaan sampah.

#### Penghargaan Kategori Mandiri:

- Juara 3 Besar Tingkat Kota
- Juara 10 Besar Tingkat Provinsi



## P2L

### PEKARANGAN PANGAN LESTARI

P2L merupakan kebiasaan masyarakat untuk memanfaatkan pekarangan menjadi penyedia bahan pangan rumah tangga. P2L sudah mendapatkan beberapa penghargaan atas hasil konsistensinya ini.

## JAMU GENDONG

### FESTIVAL JAMU GENDONG NUSANTARA

Jamu gendong merupakan warisan budaya yang berhasil memecahkan rekor di Museum Rekor Dunia Indonesia (MURI) dengan peserta 1200-an orang pada Festival Jamu Gendong Nusantara.



# Sosial Media



Instagram: @kelurahan\_manisrejo



Website:  
[kelurahan-manisrejo.madiunkota.go.id](http://kelurahan-manisrejo.madiunkota.go.id)



E-mail:  
[kelurahanmanisrejo@madiunkota.go.id](mailto:kelurahanmanisrejo@madiunkota.go.id)



Youtube: Kelurahan Manisrejo



Tiktok: @kelurahanmanisrejo

 0351 468244

 [kelurahanmanisrejo@madiunkota.go.id](mailto:kelurahanmanisrejo@madiunkota.go.id)